

Plan de Contingencia

PARA HALLAZGOS NO PREVISTOS

1. Inmediatamente detener el trabajo con maquinaria.
2. Aislar y no intervenir el área.
3. No manipular, recoger ni sustraer el material arqueológico.
4. Dar inmediato aviso al supervisor y línea de mando, quién informará al encargado de Medio Ambiente y al Arqueólogo asesor del proyecto, remitiendo la información al Consejo de Monumentos Nacionales (CMN).
5. Antes de reiniciar trabajos solicitar instrucciones y asesoría para el manejo adecuado del hallazgo.

EN CASO DE EVENTUALES DAÑOS A ÁREAS DE PROTECCIÓN

Acción inmediata: Detener el trabajo con maquinaria y dar inmediato aviso al supervisor.

Evaluación: El arqueólogo a cargo realizará una inspección para determinar el daño causado.

Importante: Una vez inspeccionada el área, el arqueólogo deberá de realizar un informe del daño, el cual será remitido al CMN para la toma de conocimiento.

Instruir



Proteger



Resguardar



 PAMPA
CAMARONES



 PAMPA
CAMARONES

Elaborado por:
Unidad HSEC-PCSA
Contacto:
(58) 2572145

Pampa Camarones S.A
XV Región de Arica y Parinacota
Comuna de Camarones
2024

**PATRIMONIO
ARQUEOLÓGICO
PAMPA CAMARONES**



SITIO SALAMANQUEJA 12 – 13

El yacimiento Salamancaqueja 12-13, habría correspondido por miles de años a una gran Cantera de Aprovechamiento de Material lítico usado en la fabricación de herramientas y utensilios por las antiguas poblaciones que habitaron esta parte del desierto de Atacama. Este valioso sitio arqueológico se encuentra sobre una extensa faja de tierra, situada en la vertiente oriental de la cordillera de la costa, sobre la gran meseta de Pampa Camarones.

La Talla Lítica

Núcleo

Percutor



Lascas



ÁREAS DE PROTECCIÓN ARQUEOLÓGICAS - PLANTA DE CÁTODOS

El área de Salamancaqueja 12-13 comprende polígonos de resguardo que albergan material lítico, evidencia cultural identificada en los años 2011, 2012, 2018 y 2023 mediante resoluciones de calificación ambiental aprobadas. La forma irregular del sitio, destacada en amarillo, resulta de la delimitación de una zona de protección desde el material lítico más externo identificado, dando como resultado una forma irregular en la zona.

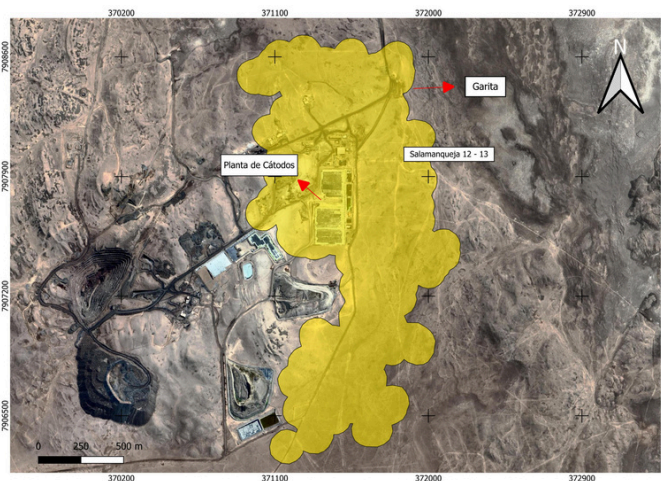

ÁREAS DE PROTECCIÓN ARQUEOLÓGICAS - MINA SALAMANQUEJA

Los sitios Salamancaqueja 1, 2, 3, 4 y 11 albergan eventos de talla lítica y estructuras asociadas, ubicados en las proximidades del camino en dirección al Polvorín. Preservar y prevenir cualquier daño al patrimonio se destaca como uno de los compromisos fundamentales de Pampa Camarones.

