



Plan de Contingencia

PARA NUEVOS HALLAZGOS ARQUEOLÓGICOS

1. Inmediatamente detener el trabajo con maquinaria.
2. Aislar y no intervenir el área.
3. No manipular, recoger ni sustraer el material arqueológico.
4. Dar inmediato aviso al supervisor y línea de mando, quién informará al encargado de Medio Ambiente y al Arqueólogo asesor del proyecto, remitiendo la información al Consejo de Monumentos Nacionales (CMN).
5. Antes de reiniciar trabajos solicitar instrucciones y asesoría para el manejo adecuado del hallazgo.

EN CASO DE EVENTUALES DAÑOS A ÁREAS DE PROTECCIÓN

Acción inmediata: Detener el trabajo con maquinaria y dar inmediato aviso al supervisor.

Evaluación: El arqueólogo a cargo realizará una inspección para determinar el daño causado.

Importante: Una vez inspeccionada el área, el arqueólogo deberá de realizar un informe del daño, el cual será remitido al CMN para la toma de conocimiento.

Patrimonio Arqueológico Pampa Camarones

¡Cuidado camino Polvorín!

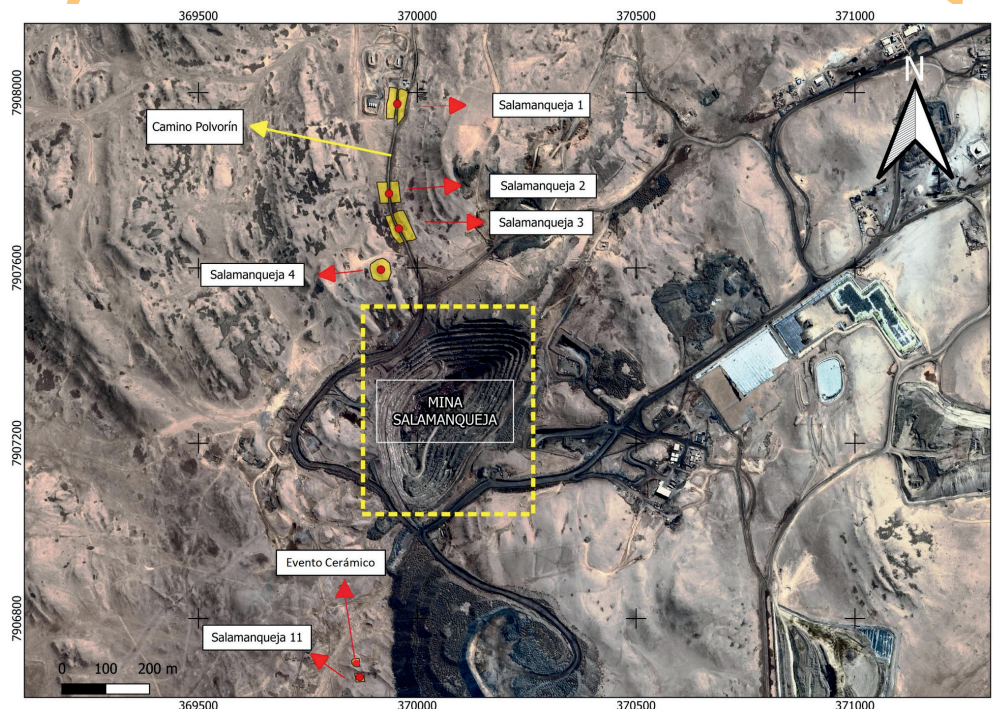

En ambos lados de este camino se encuentran sitios arqueológicos. ¡Usar **SÓLO** caminos habilitados!

Protejamos nuestro patrimonio

